

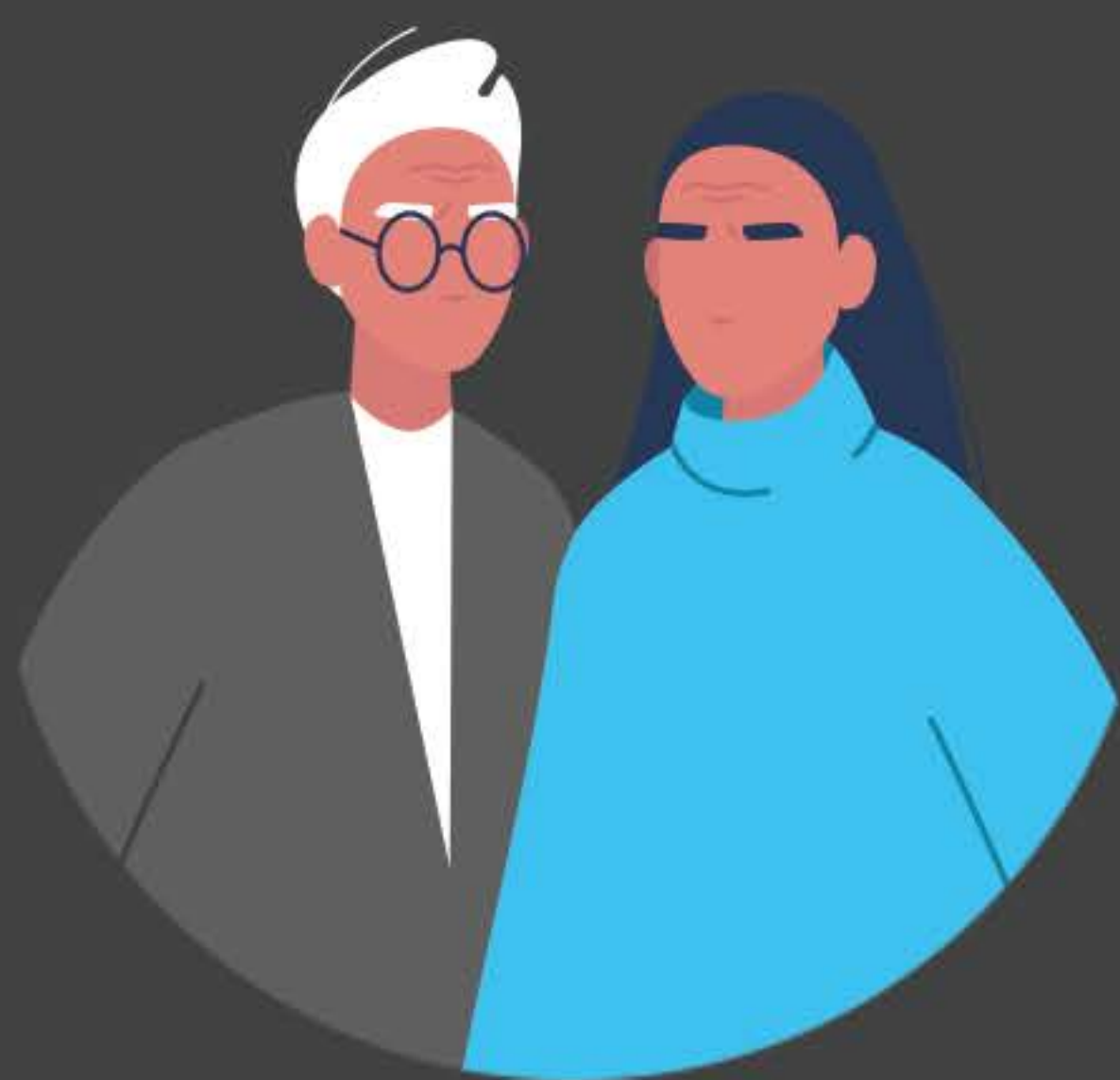

**TUDO O QUE  
VOCÊ PRECISA  
SABER SOBRE  
O SEU CARTÃO  
DE CRÉDITO  
CONSIGNADO**

# AGORA VOCÊ TEM UM CARTÃO DE CRÉDITO CONSIGNADO BANCO PAN!



## PRA QUEM É?

Aposentados e pensionistas do INSS e servidores públicos federais, estaduais e municipais.

## O QUE É?

Ele funciona como um cartão de crédito normal, e ainda você conta com a comodidade de parte do saldo da sua fatura ser descontado diretamente da sua folha de pagamento ou benefício.

# QUAIS SÃO OS BENEFÍCIOS?

- Sem anuidade
- Taxas de juros 4x menores que a dos cartões de crédito comuns
- Função saque e compras
- Comodidade do desconto em folha



O cartão de crédito é diferente do empréstimo consignado.

A gente te explica o porquê:

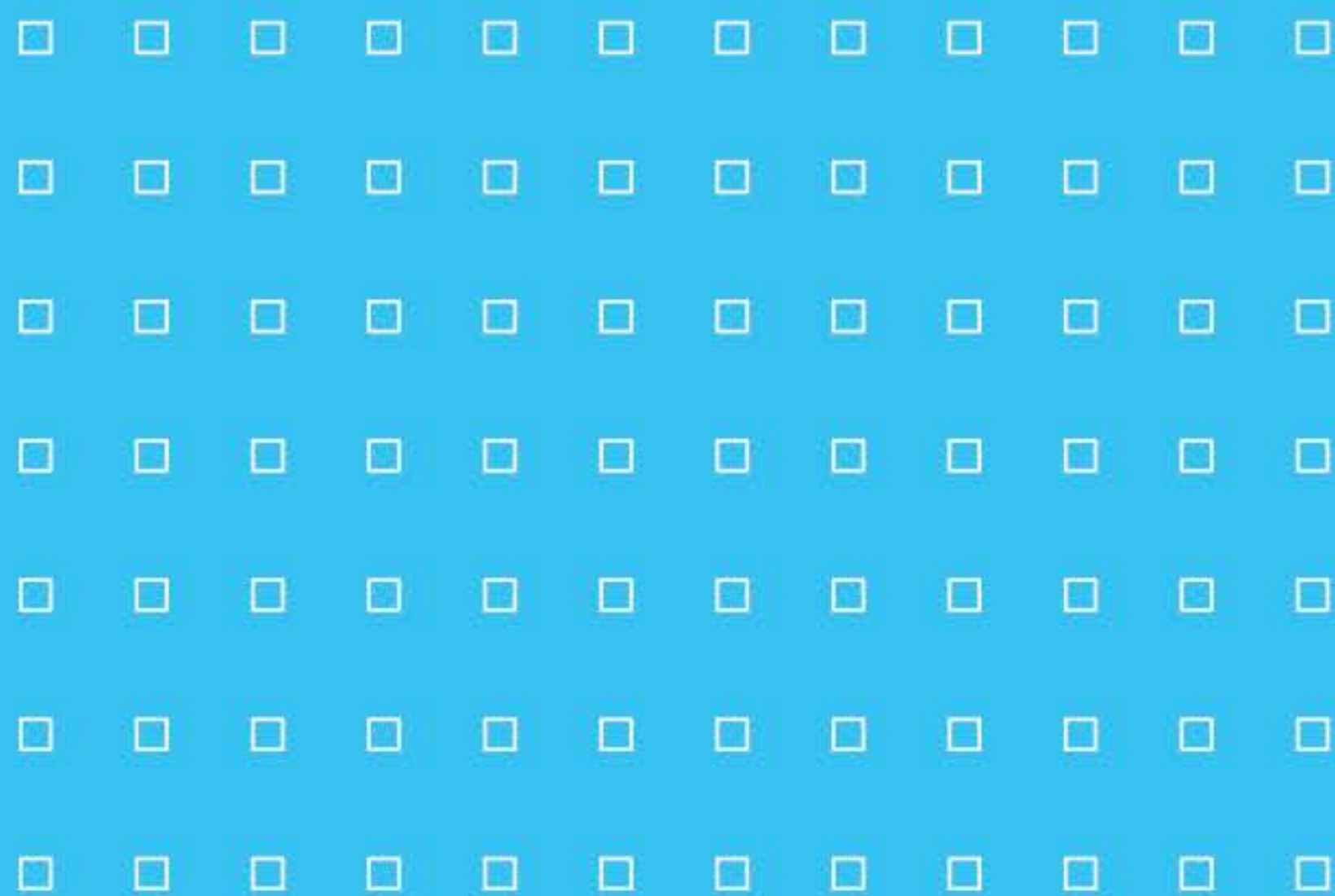

**EMPRÉSTIMO  
CONSIGNADO**



**CARTÃO DE  
CRÉDITO  
CONSIGNADO**

CARACTERÍSTICAS	EMPRÉSTIMO	CARTÃO
Número fixo de parcelas	✓	✗
Meio de pagamento	✗	✓
Taxa pré fixada	✓	✗
Tarifa mensal com saldo e boletos	✗	✓
Valor fixo de pagamento	✓	✗

# DESBLOQUEIE O SEU CARTÃO

Vamos começar a usar?

- 1** Baixe o app Banco PAN no seu celular
- 2** Crie o seu login
- 3** Leia o regulamento e desbloqueie o cartão no menu Resumo
- 4** Pronto! Agora é só usar seu cartão no dia a dia

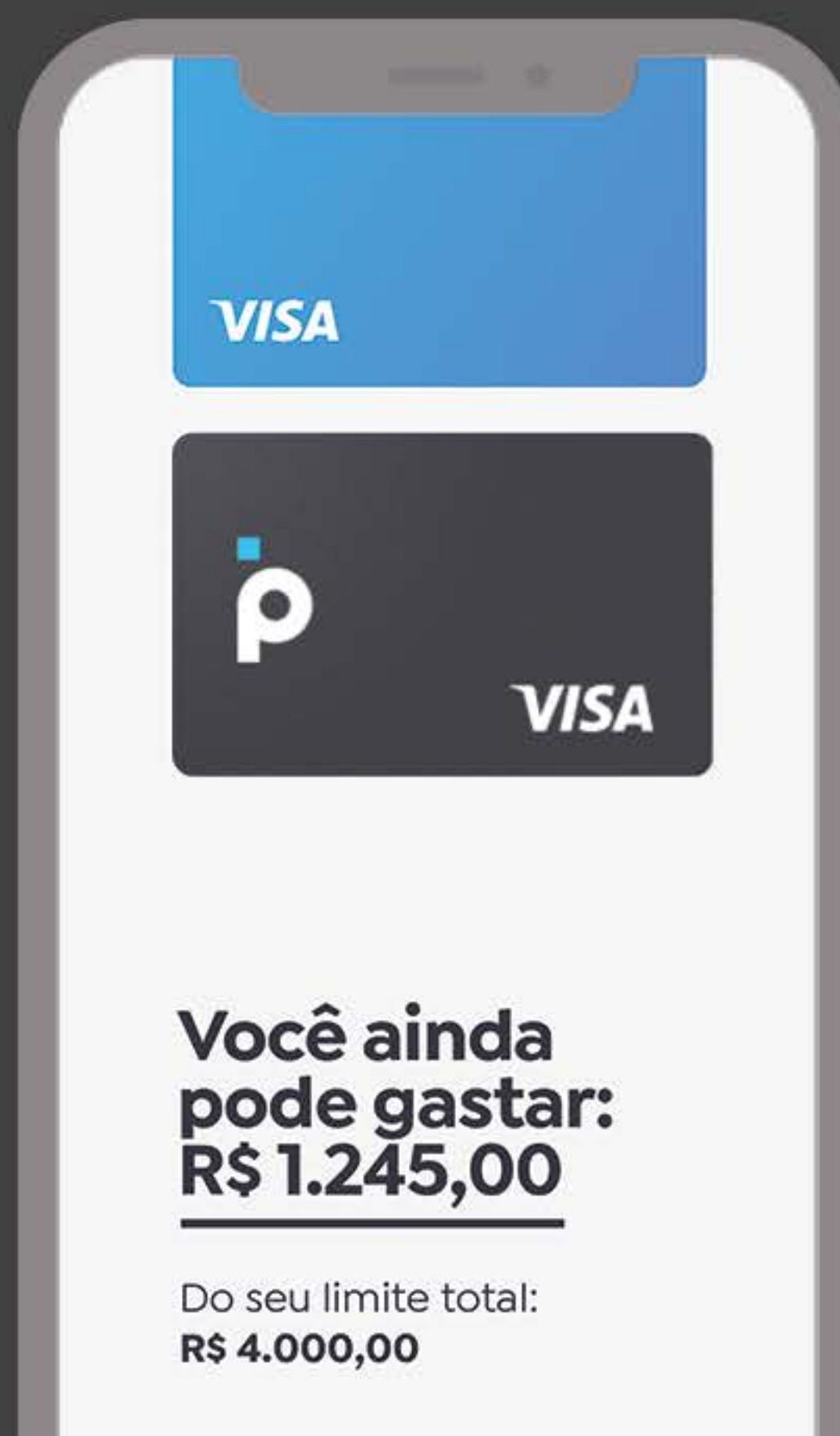

## DÚVIDAS

Se você não conseguiu desbloquear ou ficou com dúvida, é só ligar pra gente:

Capitais e Regiões Metropolitanas: **4003-0101**

Demais Localidades: **0800-888-0101**

# QUER SABER COMO USAR O SEU CARTÃO DE CRÉDITO CONSIGNADO?



Agora que o seu cartão de crédito consignado está desbloqueado, é só usar como um cartão de crédito comum.

Isso mesmo, você pode usar nas compras do seu dia a dia!

**SHOPPING  
MERCADO  
FARMÁCIA  
E MUITO MAIS!**

Aceito na rede credenciada VISA, na função crédito para compras e saques.

## VOCÊ SABIA?

Para usar a função do saque, você não precisa do seu cartão físico. O valor é transferido para a conta de sua titularidade. Fácil Assim!

Com o cartão de crédito consignado você pode fazer **saque usando até 70% do valor** do limite do cartão direto na sua conta corrente.

Dirija-se a um correspondente PAN, Banco24Horas ou ligue e solicite pela Central de Atendimento.



# VAMOS FALAR SOBRE O PAGAMENTO?

Como um cartão de crédito comum, o cartão de crédito consignado também tem uma fatura.

Todo mês, o valor **mínimo** é descontado da sua folha de pagamento ou benefício do INSS.

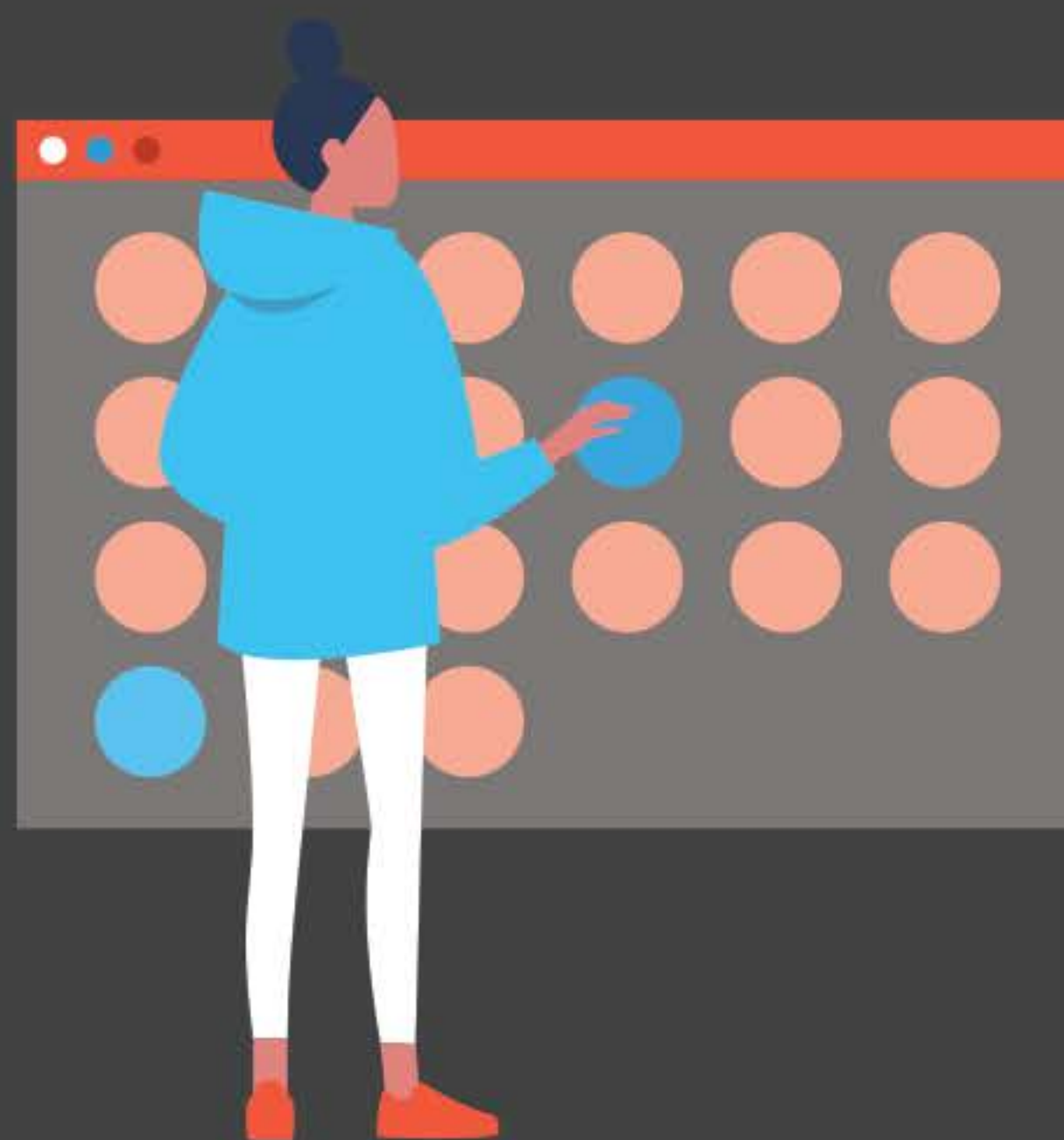

## IMPORTANTE:

O que vem descontado na sua folha é **parte** do saldo da sua fatura.

O restante pode ser pago por você nos bancos ou lotéricas através do boleto.

# PRA VER SUA FATURA É FÁCIL:

- 1** Abra o app Banco PAN
- 2** Arraste o dedo da direita pra esquerda
- 3** Sessão de cartões
- 4** Arraste de baixo pra cima
- 5** E veja todas as informações do seu cartão!

Agora é só levar o boleto na casa lotérica mais próxima de você e efetuar o pagamento! ;)



Pra ver a fatura e mais informações do seu cartão, você também pode acessar o site:

<http://webbanking.bancopan.com.br>

**E mais uma dica:** faça seu cadastro na Central de Atendimento para receber informações sobre as suas transações, fechamento de fatura e valor para pagamento via alertas gratuitos no seu celular.





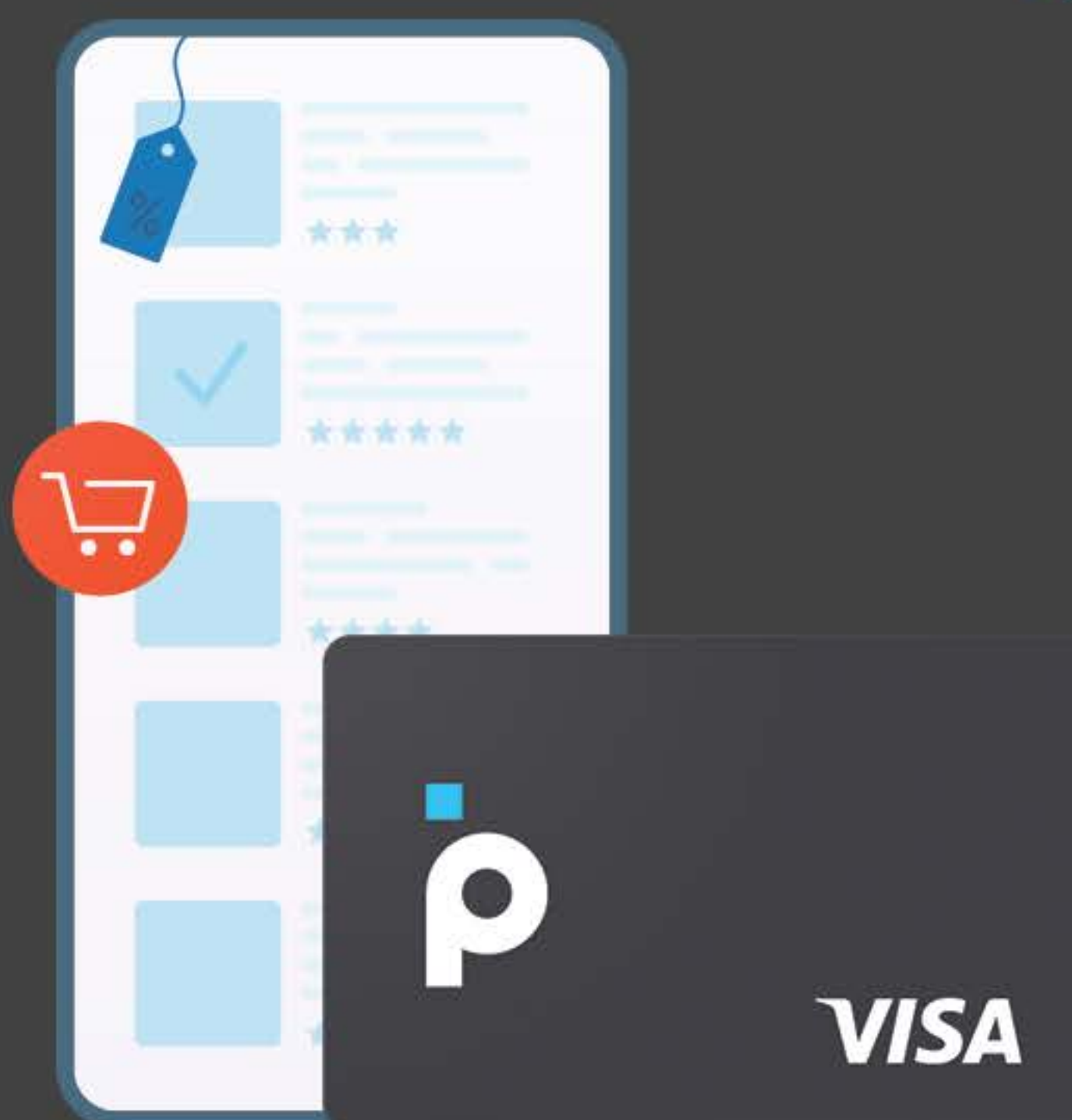

## CLUBE DE OFERTAS PAN+

Quem tem o cartão de crédito consignado Banco PAN, tem acesso ao nosso clube de ofertas, com desconto em diversos parceiros.

Acesse: [www.panmais.com.br](http://www.panmais.com.br)

# AINDA FICOU COM DÚVIDAS?

Fale com a gente  
pela Central de Atendimento:

Capitais e Regiões

Metropolitanas: **4003-0101**

Demais Localidades: **0800-888-0101**



[#PraQuemFaz](#)